Автор: Administrator
22.12.2013 13:16 - Обновлено 01.01.2014 23:28

фото взято:
http://44konverta.com/detjam/detjam_stihi_rifmovki/pushinki-zyornyshki-goroshek.html/

Семена

"В трех классах растений (т. е. деревьев, кустарников, трав) насчитывают до 500.000

одних видов и время от времени открывают новые, неизвестные виды. Промысел

тщательно заботится об их сохранении — каждое растение, прежде нежели погибнет,

оставляет сотни, тысячи семян после себя. "

ЦЕЛЕСООБРАЗНОСТЬ В УСТРОЙСТВЕ ЗЕМЛИ. Г.Дьяченко

"...в растениях еще удивительно то, что, вырастая из семян, они снова, и при том многие ежегодно,

производят в большом изобилии новые семена, достаточные не только для продолжения их рода,

но и для потребностей животных и человека."

фото взято: http://wallpapers.ssdn.ru/view.php?id=422

Деревья

Вникнем в состав и жизнь дерева. Во-первых, в нем поражает то, что из малого семени с течением

времени является огромное растение с разнородными частями или органами. Во-вторых, удивительно

то, что сила растительная, в семени заключающаяся, вступая в борьбу с огромной силой притяжения

земного, превозмогает ее и влечет растение вверх к свету и иногда очень высоко поднимает его над

землей. В-третьих, каждой части или каждому органу в растении дано свое особое дело, и все разнородные

части служат к поддержанию общей жизни растения; здесь не одна мысль, а многие мысли и цели сведены

к достижению общей цели. Растение — в малом виде есть подобие государства, в котором жители

составляют разные звания по разделению между ними разных видов груда, необходимых для общей жизни.

Корни дерева суть то же, что земледельцы; они извлекают из земли соки с веществами, полезными для всего

дерева, и на них утверждается все дерево; ветви и листья, обращенные к свету, обрабатывают эти соки и

частью употребляют их для себя, частью возвращают их корням и частью из них

производят плоды.

Это средние и высшие звания в государстве, более или менее образованные, пользующиеся светом наук.

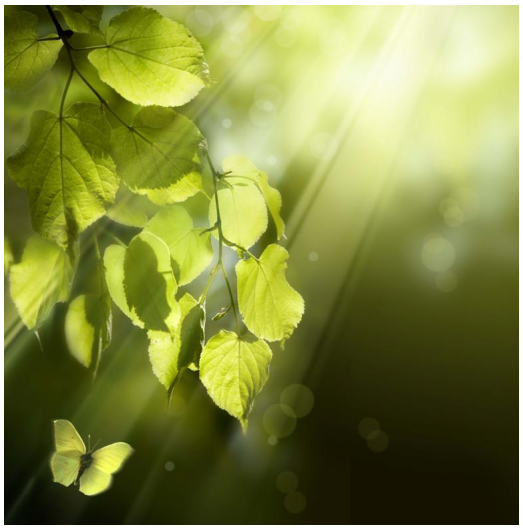

фото взято: http://www.fotokanal.com/foto-1850.html

Листья

Что такое листья? Это то же, что легкие у животных, только обращенные наружу. Листьями растения дышат.

Воздух входит в листья через весьма малые отверстия, которые по большей части находятся на нижней стороне листьев,

чтобы не засорялись от пыли и не повреждались от других причин. Листья принимают в себя те части воздуха,

которые выдохнуты животными и людьми, как отжившие в них и вредные для них, но они полезны для растений.

Принимая в себя эти частицы воздуха, растения дыханием своим возвращают воздуху газ-кислород, который

полезен для животных и таким образом очишают воздух для животных и людей. Если бы не было растений,

то воздух испортился бы от дыхания животных, и жизнь для них была бы невозможна. Кто поставил растения

и животные в такое отношение между собой, что вредное для одних полезно для других и через это растительное

и животное царства взаимно друг друга поддерживают? Конечно, это сделано ни растениями, ни животными,

ни материей земной, но высшим разумным Существом.

УДИВИТЕЛЬНЫЙ МИР РАСТЕНИЙ

Фомин А. В. Доказательства существования Бога. Аргументы науки в пользу сотворения мира